



BEKANNTMACHUNG

der Gemeinde Lauben der 12. Änderung des Flächennutzungsplanes mit integriertem Landschaftsplan Aufstellungsbeschluss nach § 2 Abs. 1 BauGB

Der Gemeinderat hat in seiner Sitzung am 24.03.2026 die Aufstellung der 12. Änderung des Flächennutzungsplanes mit integriertem Landschaftsplan beschlossen.

Die Flächennutzungsplanänderung umfasst insgesamt 4 Änderungsbereiche:

1. Änderungsbereich: Fl.-Nr. 445, Gemarkung Lauben mit einer Fläche von 1,53 ha
2. Änderungsbereich: Fl.-Nrn. 266, 266/7, 266/8, Gemarkung Lauben mit einer Fläche von 2,27 ha
3. Änderungsbereich: Teilfläche Fl.-Nr. 509, Gemarkung Lauben mit einer Fläche von 0,36 ha
4. Änderungsbereich: Teilfläche Fl.-Nr. 493/3, Gemarkung Lauben mit einer Fläche von 0,84 ha

Die Änderungsbereiche ergeben sich aus beiliegendem Übersichtsplan.

Der Aufstellungsbeschluss wird hiermit gemäß § 2 Abs. 1 BauGB amtlich bekannt gemacht.

Das Büro LARS Consult, Memmingen, wurde mit der Erstellung der Entwurfsunterlagen zur frühzeitigen Beteiligung der Öffentlichkeit gemäß § 4 Abs. 1 BauGB sowie der frühzeitigen Beteiligung der Behörden gemäß § 3 Abs. 1 BauGB beauftragt.

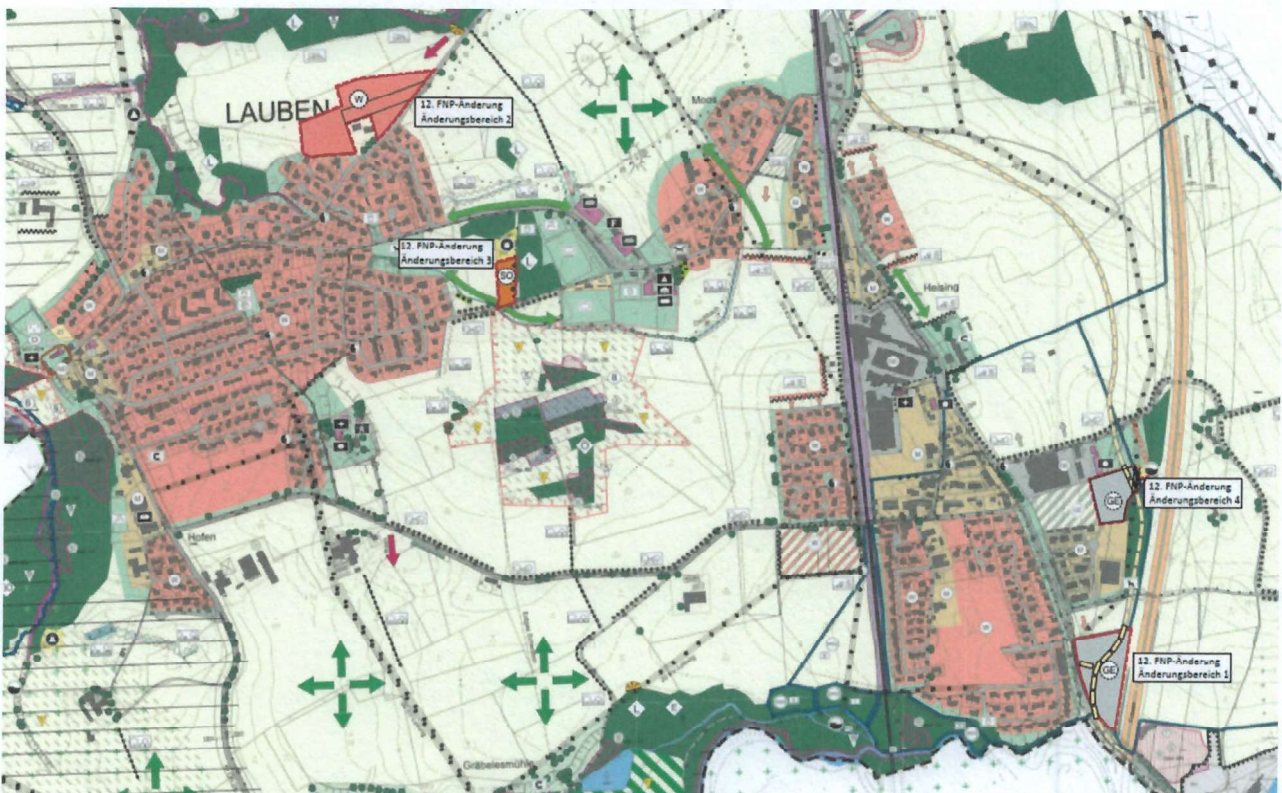

Übersichtsplan mit Abgrenzung der Geltungsbereiche. Genordet. Ohne Maßstab.

Lauben, den 27.03.2026

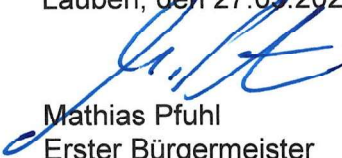
Mathias Pfuhl
Erster Bürgermeister



Ortsüblich bekannt gemacht durch Anschlag an den Ortstafeln in Lauben, Heising, Stielings und Moos.

Angeschlagen am: 30.03.2026
Abgenommen am: 13.04.2026

1 x Ortstafel Lauben
1 x Ortstafel Heising
1 x Ortstafel Stielings
1 x Ortstafel Moos

Lauben, den
